

CONSEJO NACIONAL  
DE  
AUXILIARES SANITARIOS

DE  
ESPAÑA  
(SECCION PRACTICANTES)

Colección de Farmacia



BOLETIN CULTURAL E INFORMATIVO

AÑO XXII

DICIEMBRE 1961

**Incluido S. O. E.**

**SUEÑO NATURAL...**

**Y DESPERTAR PERFECTO...**

**CON**

# **Softenón**

**Sedante-hipnótico**

**Sin toxicidad aguda**

**Sin peligro de toxicomanía**

**Composición:**

**Ímida del ácido N-stabil-glutámico.**

**Presentación:**

**Tubos de 20 comprimidos de 50 mg/comprimido.**

**P. V. P.: Ptas. 38,30.**

**Tubos de 24 comprimidos de 25 mg/comprimido.**

**P. V. P.: Ptas. 26,40.**

**Características principales:**

- **Acción sedante central segura, sin fase de excitación inicial.**
- **Sin peligro de habituamiento.**
- **Rápida absorción y efecto inmediato.**
- **Ausencia de barbituratos, alcaloides, bromo y fenotiazina.**
- **Las dosis individuales no provocan acciones secundarias.**
- **La sobredosificación excesiva (suicidio) no produce fenómenos de intoxicación.**
- **Sin acción sobre aparato circulatorio.**
- **Sin acción sobre centro respiratorio.**
- **Sin acción tóxica sobre hígado.**
- **Sin acción tóxica sobre riñones.**
- **Por su insipidez, indicado especialmente en Pediatría.**

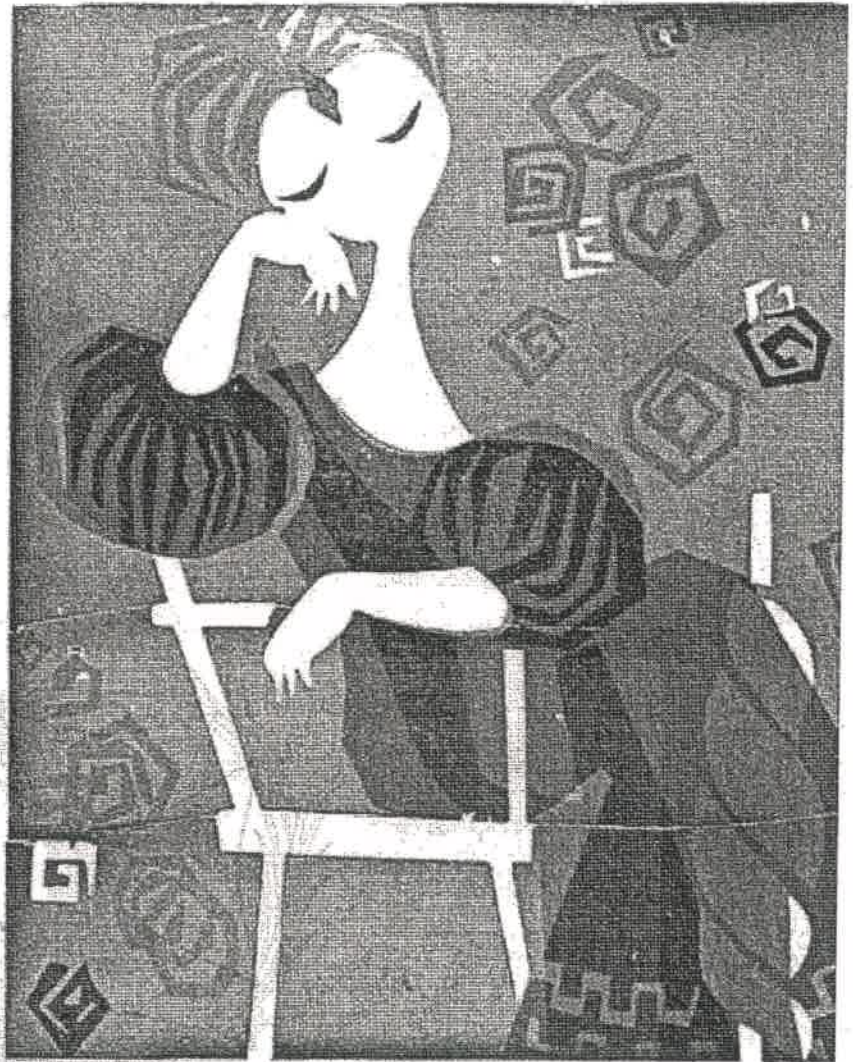

**CHEMIE GRUNENTHAL GmbH., Stolberg-Alemania**

**Concesionario para España:**

**MEDICAMENTOS INTERNACIONALES, S. A., «MEDINSA»**

**BARCELONA-8**

**Paseo de Gracia, 69**

**Teléf.: 28 01 01**

**MADRID - 1**

**General Pardiñas, 10**

**Teléf.: 2 36 35 10**

**SEVILLA**

**Avda. Heliópolis, 13**

**Teléf.: 3 50 16**